

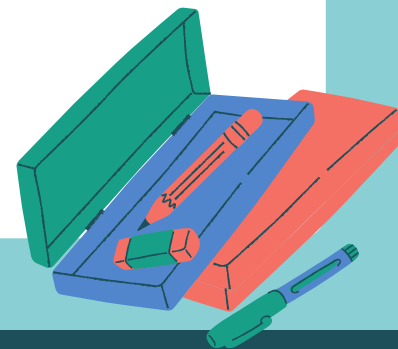

農圃道官立小學

中一自行分配學位
網上家長晚會

2025年12月11日(四)
晚上6:00-6:45



中學學位分配辦法簡介

2024/2026 年度

Information Leaflet on the
Secondary School Places Allocation System
2024/2026 Cycle



中華人民共和國香港特別行政區政府
教育局
Education Bureau
The Government of the Hong Kong Special Administrative Region
of the People's Republic of China



中學學位分配辦法

主要階段



第一階段：自行分配學位



第二階段：統一派位



自行分配學位



不受地區限制



中學類別

- 
- 官立・資助
 - 參加派位直資
-
- 非參加派位直資
 - 賽馬會體藝中學



中學類別

- 
- 官立・資助
 - 參加派位直資

最多申請2間



中學類別

- 非參加派位直資

申請數目不限



中學類別



- 賽馬會體藝中學
- 不參加統一派位
- 優先取錄原則



選校舉隅

學校類別	例子	數目
參加派位中學 (官立+資助+ 參加派位直資)	1. 庇理羅士女子中學	1
	2. 聖公會鄧肇堅中學	1
非參加派位中學 (直資)	1. 港大同學會書院 2. 聖保祿學校 3. 聖士提反書院 • • 5. 保良局顏寶玲書院	5
其他	賽馬會體藝中學	1
申請學校總數		8

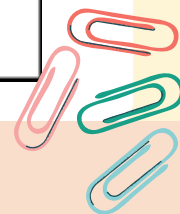

自行分配學位



- 官立中學
- 資助中學

申請日期：

2026年1月2日至16日



學位的百分比

(官立、資助)

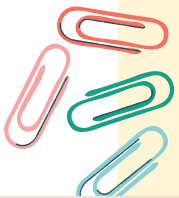
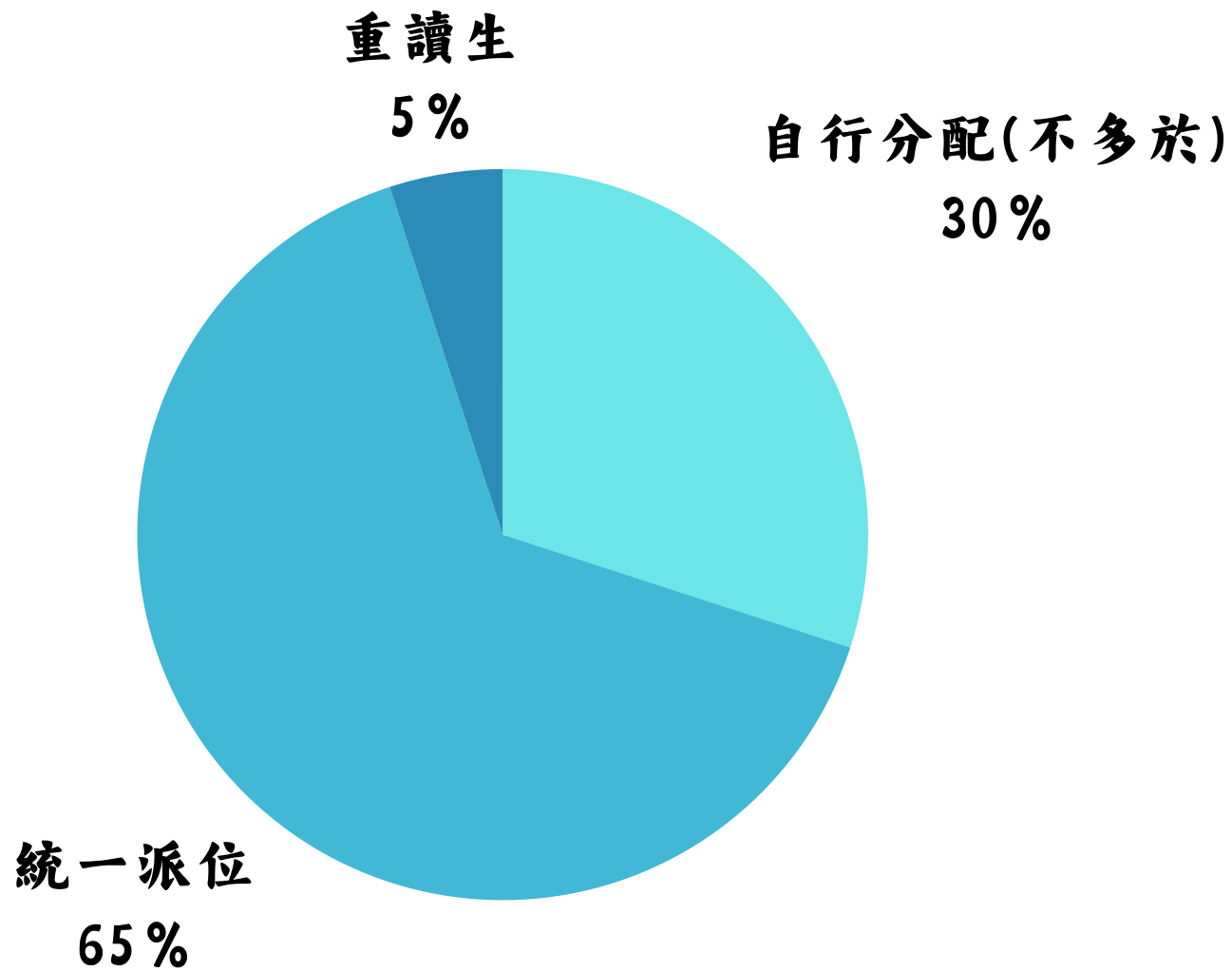

自行分配學位



- 直資中學

申請日期:

- 部分正接受申請
- 請密切留意直資中學網頁



自行分配學位



● 賽馬會體藝中學

申請日期:

2026年1月2日至20日

體藝在自行分配學位階段**優先**收
生，若獲取錄，將**不會**透過學位分
配辦法獲自行分配學位或統一派位

自行分配學位階段



- 中學可設面試，會自行公布收生準則及比重，不設筆試
- 有關面試形式，請留意中學公布

申請自行分配學位所需文件

1. 中學申請表
2. 學生成績表 **正本及副本**
3. 個人概覽
4. 學生的身份證明文件 **正本及副本**
5. 學生近照
6. 小六學生資料表
7. 自行分配學位申請表(四聯表)

教育局文件，已於12月6日派發

自行分配學位階段

可經「中一派位電子平台」或
紙本遞交申請

(a) 透過「中一派位電子平台」遞交申請

(b) 以紙本遞交申請

中一自行分配學位申請

申請人須知

中一自行分配學位
搵校次序1 (首選)

現在申請

中一自行分配學位
搵校次序2 (次選)

現在申請

家長請留意，無論有關申請是以紙本還是透過「中一派位電子平台」遞交，申請一經遞交，便不可撤回，取消或更改學校次序。

中一自行分配學位申請

申請人須知

中一自行分配學位
搵校次序1 (首選)

現在申請

中一自行分配學位
搵校次序2 (次選)

現在申請

家長請留意，無論有關申請是以紙本還是透過「中一派位電子平台」遞交，申請一經遞交，便不可撤回，取消或更改學校次序。

自行分配學位階段

a) 經「中一派位電子平台」
遞交申請

中一自行分配學位申請

 中一自行分配學位 遞校次序1 (首選)	現在申請
 中一自行分配學位 遞校次序2 (次選)	現在申請

家長請留意，無論有關申請是以紙本還是透過「中一派位電子平台」遞交，申請一經遞交，便不可撤回、取消或更改遞校次序。

「中一派位電子平台」遞交申請



- 校方已於11月初以紙本形式派發啟動碼給家長
- 如家長已登記成為「中一派位電子平台」用戶並以「**智方便+**」綁定帳戶，便可透過「中一派位電子平台」遞交自行分配學位申請
- 家長以「**智方便+**」登入「中一派位電子平台」後，選擇「**現在申請**」，以進入「自行分配學位」的頁面

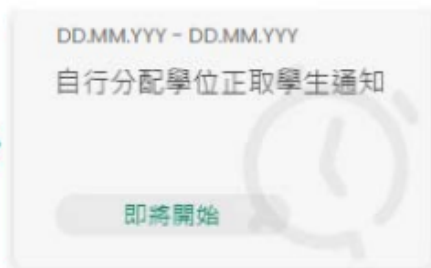

「中一派位電子平台」遞交申請



- 選擇擬申請中學的選校次序（即選校次序1或選校次序2）
- 選擇／輸入「申請中學名稱」
- 填寫學校所需的聯絡資料，包括郵寄地址、聯絡電話及電郵地址
- 上載學生身份證明文件（必須上載）
- 按申請中學所需文件的類別（例如已填妥的校本申請表、成績表副本和證書及獎狀）將文件上載至相關的資料夾

「中一派位電子平台」遞交申請

- 
- 確認所選的「申請中學名稱」、選校次序及上載文件正確無誤
 - 確認已閱讀《申請中一自行分配學位注意事項》，並明白教育局及申請中學的相關《個人資料收集聲明》
 - 確認以「智方便+」進行數碼簽署
 - 查看該選校意願的申請狀況是否顯示為「已提交」及查收由電子平台發出的確認電郵
 - 重覆上述的程序以遞交另一個選校次序的申請

自行分配學位階段

b) 經紙本遞交申請

教育局 Education Bureau 中學學位分配 Secondary School Places Allocation (SSPA)	教育局 Education Bureau 中學學位分配 Secondary School Places Allocation (SSPA)	教育局 Education Bureau 中學學位分配 Secondary School Places Allocation (SSPA)	教育局 Education Bureau 中學學位分配 Secondary School Places Allocation (SSPA)
2025/2025 中一自行分配學位申請表 (只供向參加中學學位分配辦法的中學申請用) Application Form for Secondary One Discretionary Place (Only for Application to Schools Participating in SSPA)	2025/2025 中一自行分配學位申請表 (只供向參加中學學位分配辦法的中學申請用) Application Form for Secondary One Discretionary Place (Only for Application to Schools Participating in SSPA)	2025/2025 中一自行分配學位申請表 (只供向參加中學學位分配辦法的中學申請用) Application Form for Secondary One Discretionary Place (Only for Application to Schools Participating in SSPA)	2025/2025 學校表格 School's Copy
W234567 1174772 5008 學生編號 Student Reference No. 申請編號 Application No. 小學編號 PAU SHEUNG CHEN PO 葉德步 5A 學生姓名 Name of Student 葉德步 14/11/2003 性別 Sex 男 出生日期(日/月/年) Date of Birth (DD/MM/Y) LIT KEE PRIMARY SCHOOL 就讀小學 Primary School Attending 請家長填寫 To be Completed by Parent 申請中學名稱 Name of School Applied to	W234567 1174772 5008 學生編號 Student Reference No. 申請編號 Application No. 小學編號 PAU SHEUNG CHEN PO 葉德步 5A 學生姓名 Name of Student 葉德步 14/11/2003 性別 Sex 男 出生日期(日/月/年) Date of Birth (DD/MM/Y) LIT KEE PRIMARY SCHOOL 就讀小學 Primary School Attending 請家長填寫 To be Completed by Parent 申請中學名稱 Name of School Applied to	W234567 1174772 5008 學生編號 Student Reference No. 申請編號 Application No. 小學編號 PAU SHEUNG CHEN PO 葉德步 5A 學生姓名 Name of Student 葉德步 14/11/2003 性別 Sex 男 出生日期(日/月/年) Date of Birth (DD/MM/Y) LIT KEE PRIMARY SCHOOL 就讀小學 Primary School Attending 請家長填寫 To be Completed by Parent 申請中學名稱 Name of School Applied to	學校表格 School's Copy
請中學專用 For Secondary School Use Only 學校編號 School Code 學校名稱及印章 School Name and Chop	請中學專用 For Secondary School Use Only 學校編號 School Code 學校名稱及印章 School Name and Chop	請中學專用 For Secondary School Use Only 學校編號 School Code 學校名稱及印章 School Name and Chop	學校表格 School's Copy
W234567 1174772 5008 學生編號 Student Reference No. 申請編號 Application No. 小學編號 PAU SHEUNG CHEN PO 葉德步 5A 學生姓名 Name of Student 葉德步 14/11/2003 性別 Sex 男 出生日期(日/月/年) Date of Birth (DD/MM/Y) LIT KEE PRIMARY SCHOOL 就讀小學 Primary School Attending 請家長填寫 To be Completed by Parent 申請中學名稱 Name of School Applied to	W234567 1174772 5008 學生編號 Student Reference No. 申請編號 Application No. 小學編號 PAU SHEUNG CHEN PO 葉德步 5A 學生姓名 Name of Student 葉德步 14/11/2003 性別 Sex 男 出生日期(日/月/年) Date of Birth (DD/MM/Y) LIT KEE PRIMARY SCHOOL 就讀小學 Primary School Attending 請家長填寫 To be Completed by Parent 申請中學名稱 Name of School Applied to	W234567 1174772 5008 學生編號 Student Reference No. 申請編號 Application No. 小學編號 PAU SHEUNG CHEN PO 葉德步 5A 學生姓名 Name of Student 葉德步 14/11/2003 性別 Sex 男 出生日期(日/月/年) Date of Birth (DD/MM/Y) LIT KEE PRIMARY SCHOOL 就讀小學 Primary School Attending 請家長填寫 To be Completed by Parent 申請中學名稱 Name of School Applied to	學校表格 School's Copy
請中學專用 For Secondary School Use Only 學校編號 School Code 學校名稱及印章 School Name and Chop	請中學專用 For Secondary School Use Only 學校編號 School Code 學校名稱及印章 School Name and Chop	請中學專用 For Secondary School Use Only 學校編號 School Code 學校名稱及印章 School Name and Chop	學校表格 School's Copy

《中一自行分配學位申請表》（樣本）

由本局填寫 For Office Use ID C C NO 2025 教育局存根 EDB's Copy

教育局 Education Bureau
中學學位分配 Secondary School Places Allocation (SSPA)
2023/2025

中一自行分配學位申請表
(只供向參加中學學位分配辦法的中學作申請用)
(Only for Application to Schools Participating in SSPA)

學生編號 Student Reference No. 117477UZ 50008
學生姓名 Name of Student SHUNG CHUN PO 常進步 6A
F 14/11/2013
性別 Sex 出生日期(日/月/年) Date of Birth (D/M/Y)
就讀小學 Primary School Attending LUI KEE PRIMARY SCHOOL
供家長填寫 To be Completed by Parent
申請中學名稱 Name of School Applied to

供中學專用 For Secondary School Use Only
學校編號 School Code 學校名稱及蓋章 School Name and Chop

學校存根 School's Copy

教育局 Education Bureau
中學學位分配 Secondary School Places Allocation (SSPA)
2023/2025

中一自行分配學位申請表
(只供向參加中學學位分配辦法的中學作申請用)
(Only for Application to Schools Participating in SSPA)

學生編號 Student Reference No. 117477UZ
學生姓名 Name of Student SHUNG CHUN PO 常進步
F 14/11/2013
性別 Sex 出生日期(日/月/年) Date of Birth (D/M/Y)
就讀小學 Primary School Attending LUI KEE PRIMARY SCHOOL
供家長填寫 To be Completed by Parent
申請中學名稱 Name of School Applied to

供中學專用 For Secondary School Use Only
學校編號 School Code 學校名稱及蓋章 School Name and Chop

家長存根 Parent's Copy

教育局 Education Bureau
中學學位分配 Secondary School Places Allocation (SSPA)
2023/2025

中一自行分配學位申請表
(只供向參加中學學位分配辦法的中學作申請用)
(Only for Application to Schools Participating in SSPA)

學生編號 Student Reference No. 117477UZ
學生姓名 Name of Student SHUNG CHUN PO 常進步
F 14/11/2013
性別 Sex 出生日期(日/月/年) Date of Birth (D/M/Y)
就讀小學 Primary School Attending LUI KEE PRIMARY SCHOOL
供家長填寫 To be Completed by Parent
申請中學名稱 Name of School Applied to

供中學專用 For Secondary School Use Only
學校編號 School Code 學校名稱及蓋章 School Name and Chop

家長在申請時必須剪下及保留此部分
Parent must detach this part for retention before application

教育局 Education Bureau
中學學位分配 SSPA
2023/2025

選校意願
(供申請中一自行分配學位用)
School Preference
(for S1 DP Application)

學生編號 Student Reference No. M1234567
申請編號 Application No. 117477UZ
供家長填寫 To be Completed by Parent
申請中學名稱 Name of School Applied to

選校次序
Order of School Preference
1

每名學生獲發兩份申請表（只適用於申請參加派位中學；不適用於申請非參加派位中學）

中一自行分配學位申請表
(只供向參加中學學位分配辦法的中學作申請用)
(Only for Application to Schools Participating in SSPA)

學生編號 Student Reference No. 247063ZR 50008
學生姓名 Name of Student SHUNG CHUN PO 常進步 6A
F 14/11/2013
性別 Sex 出生日期(日/月/年) Date of Birth (D/M/Y)
就讀小學 Primary School Attending LUI KEE PRIMARY SCHOOL
供家長填寫 To be Completed by Parent
申請中學名稱 Name of School Applied to

供中學專用 For Secondary School Use Only
學校編號 School Code 學校名稱及蓋章 School Name and Chop

中一自行分配學位申請表
(只供向參加中學學位分配辦法的中學作申請用)
(Only for Application to Schools Participating in SSPA)

學生編號 Student Reference No. 247063ZR
學生姓名 Name of Student SHUNG CHUN PO 常進步
F 14/11/2013
性別 Sex 出生日期(日/月/年) Date of Birth (D/M/Y)
就讀小學 Primary School Attending LUI KEE PRIMARY SCHOOL
供家長填寫 To be Completed by Parent
申請中學名稱 Name of School Applied to

供中學專用 For Secondary School Use Only
學校編號 School Code 學校名稱及蓋章 School Name and Chop

中一自行分配學位申請表
(只供向參加中學學位分配辦法的中學作申請用)
(Only for Application to Schools Participating in SSPA)

學生編號 Student Reference No. 247063ZR
學生姓名 Name of Student SHUNG CHUN PO 常進步
F 14/11/2013
性別 Sex 出生日期(日/月/年) Date of Birth (D/M/Y)
就讀小學 Primary School Attending LUI KEE PRIMARY SCHOOL
供家長填寫 To be Completed by Parent
申請中學名稱 Name of School Applied to

供中學專用 For Secondary School Use Only
學校編號 School Code 學校名稱及蓋章 School Name and Chop

選校意願
(供申請中一自行分配學位用)
School Preference
(for S1 DP Application)

學生編號 Student Reference No. M1234567
申請編號 Application No. 247063ZR
供家長填寫 To be Completed by Parent
申請中學名稱 Name of School Applied to

選校次序
Order of School Preference
2
第二選擇
SECOND CHOICE

■ 每份申請表共分為四聯，各聯均已預印學生的資料

由本局填寫 For Office Use ID C C_NO 2025		教育局存根 EDB's Copy	學校存根 School's Copy	家長存根 Parent's Copy
教育局 Education Bureau 中學學位分配 Secondary School Places Allocation (SSPA) 2023 / 2025				
中一自行分配學位申請表 (只供向參加中學學位分配辦法的中學作申請用) Application Form for Secondary One Discretionary Place (Only for Application to Schools Participating in SSPA)				
M1234567	117477UZ	50008	M1234567	117477UZ
學生編號 Student Reference No.	申請編號 Application No.	小學編號 PAU	學生編號 Student Reference No.	申請編號 Application No.
SHEUNG CHUN PO	常進步	6A	SHEUNG CHUN PO	常進步
學生姓名 Name of Student		班別 Class	學生姓名 Name of Student	
F	14/11/2013		F	14/11/2013
性別 Sex	出生日期(日/月/年) Date of Birth (D/M/Y)		性別 Sex	出生日期(日/月/年) Date of Birth (D/M/Y)
LUI KEE PRIMARY SCHOOL			LUI KEE PRIMARY SCHOOL	
就讀小學 Primary School Attending			就讀小學 Primary School Attending	
供家長填寫 To be Completed by Parent 申請中學名稱 Name of School Applied to 呂祺中學		供家長填寫 To be Completed by Parent 申請中學名稱 Name of School Applied to 呂祺中學		
供中學專用 For Secondary School Use Only 學校編號 School Code 學校名稱及蓋章 School Name and Chop		供中學專用 For Secondary School Use Only 學校編號 School Code 學校名稱及蓋章 School Name and Chop		
由中學撕下 To be detached by secondary school		由中學撕下 To be detached by secondary school		
選校意願 (供申請中一自行分配學位用) School Preference (for S1 DP Application)		選校意願 (供申請中一自行分配學位用) School Preference (for S1 DP Application)		
選校次序 Order of School Preference 1 第1選擇 FIRST CHOICE		選校次序 Order of School Preference 1 第1選擇 FIRST CHOICE		



- 家長應根據選校意願，在申請表的各存根上，填上申請中學名稱
- 遞交方法：必須在申請日期內親自遞交（不接受郵寄）
- 在遞交申請前，家長應撕下及保留印有選校次序的第四聯（家長毋須向中學申明選校次序）

- 把申請表的其餘三聯（保持完整），連同中學所需文件，**親身交往**申請的中學
- 向學校出示學生的**身份證明文件正本**
- 中學會在申請表每一聯預留的空白位置上填上學校名稱、編號和蓋上校印
- **即時**向申請人發回申請表的「家長存根」以作確認

由本局填寫 For Office Use		教育局存根 EDB's Copy		學校存根 School's Copy		家長存根 Parent's Copy	
ID	C	C	NO	2025			
教育局 Education Bureau 中學學位分配 Secondary School Places Allocation (SSPA) 2023 / 2025							
中一自行分配學位申請表 (只供向參加中學學位分配辦法的中學作申請用) Application Form for Secondary One Discretionary Place (Only for Application to Schools Participating in SSPA)							
M1234567	247063ZR	50008		M1234567	247063ZR	50008	
學生編號 Student Reference No.	申請編號 Application No.	小學編號 PAU		學生編號 Student Reference No.	申請編號 Application No.	小學編號 PAU	
SHEUNG CHUN PO	常進步	6A		SHEUNG CHUN PO	常進步	6A	
學生姓名 Name of Student	班別 Class			學生姓名 Name of Student	班別 Class		
F	14/11/2013			F	14/11/2013		
性別 Sex	出生日期(日/月/年) Date of Birth (D/M/Y)			性別 Sex	出生日期(日/月/年) Date of Birth (D/M/Y)		
LUI KEE PRIMARY SCHOOL				LUI KEE PRIMARY SCHOOL			
就讀小學 Primary School Attending				就讀小學 Primary School Attending			
供家長填寫 To be Completed by Parent				供家長填寫 To be Completed by Parent			
申請中學名稱 Name of School Applied to				申請中學名稱 Name of School Applied to			
呂祺中學				呂祺中學			
供中學專用 For Secondary School Use Only				供中學專用 For Secondary School Use Only			
學校編號 School Code	學校名稱及蓋章 School Name and Chop			學校編號 School Code	學校名稱及蓋章 School Name and Chop		
001	呂祺中學			001	呂祺中學		
LUI KEE SECONDARY SCHOOL				LUI KEE SECONDARY SCHOOL			

申請表 一經遞交，不可撤回、取消或更改選校次序

遞交申請注意事項



- 切勿同時經電子平台和以紙本申請表為同一名子女遞交重複申請
- 即同時以紙本申請表及透過「中一派位電子平台」向同一所中學遞交載有相同申請編號的申請，該申請只會當作一個申請處理，所以重複申請並不會增加學生獲派該校的機會

遞交申請注意事項



- 切勿分別透過「中一派位電子平台」及以紙本申請表向兩所不同的中學遞交載有相同申請編號的申請，否則其子女的自行分配學位申請將會作廢



自行分配學位階段

- 所有參加派位中學將於2026年3月31日透過書面及電話通知正取生家長其子女已獲納入其自行分配學位正取生名單
- 通知安排不包括備取及落選學生
- 獲通知家長毋須回覆有關中學是否接受學位



自行分配學位階段

- 如已登記成為「中一派位電子平台」用戶，可於同日上午10時起透過電子平台查閱自行分配學位正取學生通知
- 所有獲派自行分配學位的學生均不會在統一派位階段獲派學位



非參加派位直資中學

收生安排:

- 不受時間及區域所限
 - 按校本安排錄取學生
- 

非參加派位直資中學

如學生家長**確認接受**其中一所非參加派位直資中學的學位

- 簽署 **《家長承諾書》**
- 遞交 **《小六學生資料表》** 正本



放棄其他政府資助中一學位
(即放棄透過中學學位分配辦法獲分配
中一學位)

有關自行分配學位正取學生的通知安排

- 獲 第1選擇 中學 或 同時獲
第1選擇 及 第2選擇 中學通知



統一派位時不用選校



2026年7月7日中學學位分配結果公布



獲派 第1選擇 中學

有關自行分配學位正取學生的通知安排

- 獲第2選擇中學通知



統一派位時不用選校



2026年7月7日中學學位分配結果公布



獲派第2選擇中學

*有機會獲派第1選擇中學(備取生)

有關自行分配學位正取學生的通知安排

- 沒有獲任何參加派位中學通知



必須參加統一派位



2026年7月7日中學學位分配結果公布



獲派 中學

*有機會獲派自行 第1選擇 中學或
第2選擇(備取生)

有關自行分配學位正取學生的通知安排

- 如**同時**獲**參加派位中學**通知為正取學生 及獲**非參加派位直資中學**錄取
- 須於**2026年4月10日或之前**決定



是否保留該**非參加派位直資中學**的學位

有關自行分配學位正取學生的通知安排

如決定**入讀** **非參加派位直資中學**



毋須回覆 **有關參加派位中學**



有關正取學生的**自行分配學位**會被取消
統一派位時不用選校



2026年7月7日中學學位分配結果公布



獲派該**非參加派位直資中學**

有關自行分配學位正取學生的通知安排

如決定**放棄** 非參加派位直資中學的學位



2026年4月10日或之前通知該非參加派位直資中學，取回已簽署的《家長承諾書》和《小六學生資料表》的正本



統一派位時不用選校
(不能放棄自行分配正取生學位)



最終獲派參加派位中學的自行分配學位

小六學生資料表

【樣本】

【SAMPLE】

附件 2

Appendix 2

教育局
EDUCATION BUREAU

(50008)
(6A)

2023/2025 年度中學學位分配

SECONDARY SCHOOL PLACES ALLOCATION 2014/2016

小六學生資料表 PRIMARY 6 STUDENT RECORD FORM

學生編號

Student Reference No. : M1234567

學生姓名

Name of Student : SHEUNG CHUN PO

常進步

性別

Sex : F

出生日期 (日/月/年)

Date of Birth (D/M/Y) : 02/09/2004

就讀小學

Primary School Attending : LUI KEE PRIMARY SCHOOL

呂祺小學

注意

於自行分配學位階段，獲官立中學或資助中學取錄的學生，不能更改其選校次序或放棄接受學位，改為參加統一派位。



選校前準備

中學
辦學理念
及
學校資料

1. 學校網頁 { 收生準則
中學申請表
2. 中學概覽
3. 坊間升中刊物
4. 參觀中學開放日

選校考慮的因素

1. 校風
2. 教學語言
3. 學校環境 / 設施
4. DSE成績
5. 學校類別 (官立 / 津貼 / 直資)
6. 宗教

最重要的是.....

- 了解子女的學習興趣、方向、校內成績及選校意願

中學收生準則

① 首兩次呈分成績
(成績次第排名)

P.5第三學段總結性評估

P.6第一學段總結性評估

② 操行

③ 活動及服務

④ 獎項

⑤ 面試表現

中文	X 9
英文	X 9
數學	X 9
常識	X 6
視覺藝術	X 3
音樂	X 2

標準差調整

家長如何得知學校概況？

- 參考學校派發的中學資料
(由中學提供)
- 參考《中學概覽》
- 中學開放日
- 參考親友的意見

選校策略

- 兩所中學**心儀程度相若**
- 一所非常心儀、一所覺得不錯，但鍾愛程度相差很遠則要三思
- **慎選第二選擇學校** 

面試注意 事項



面試注意事項

- 約1月 - 3月進行
- 個人面試/小組面試/家長面試
(視乎學校情況)
- 留意申請表上列明的面試日期

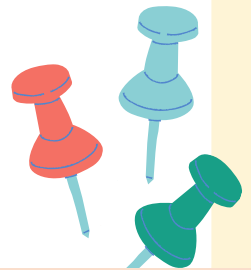

面試目的

- 測試學生的表達和溝通能力
- 認證學生的行為和品格
- 評核學生對入讀學校的誠意

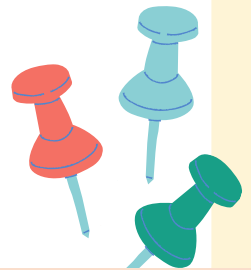

了解自己

- 對有關學校的適合性

- ☑ 性格：活潑 / 文靜

- ☑ 思想：宗教

- ☑ 能力：體藝 / 學術

- 自己的專長是否學校取錄的條件？

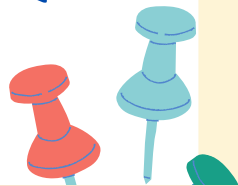

面試時需帶備

- 自我介紹料冊
- 可帶備曾獲之獎狀、証書、獎牌或獎座相片
- 如有才藝表演，可帶備有關器材，例如：樂器（但校方不一定會在面試中給予考生表演時間）。

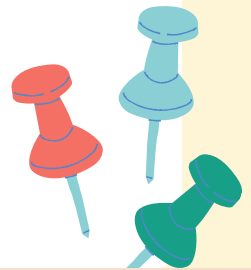

面試時注意事項

- 儀容：

✓ 穿校服

✓ 樸素、整潔



面試時注意事項

談吐：反映個人性格、修養及見識

- ✓ 態度誠懇、有禮、不造作
- ✓ 眼望考官，微笑點頭表示明白
- ✓ 聲量適中
- ✓ 速度不緩不急，回答要即時

裝備自己

- 日常注意禮貌及態度
- 戒除壞習慣
- 努力爭取更理想的學業成績
- 積極參與校內外活動及服務
- 發掘自己的專長
- 多閱讀課外書及留意時事
- 多留意身邊的事物

因遷徙或居於遠離學校網

- 可申請跨網派位(甲第123號)
- **不能**保留獲派聯繫中學保留學位的資格

本校的聯繫中學

- 伊利沙伯官立中學
- 何文田官立中學
- 賽馬會官立中學

如有任何查詢，歡迎與校方聯絡

本校電話：2711 0682

本校網址：<http://frgps.edu.hk>

或向教育局學位分配組查詢

派位組電話：2832 7740 或 2832 7700

教育局網址：<http://www.edb.gov.hk>：

主頁 > 教育制度及政策 > 小學及中學教育 >
學位分配 > 中學學位分配辦法

選校資料

家庭與學校合作事宜委員會
《中學概覽》

教育局

- 中學學位分配辦法簡介及網頁
《申請中一自行分配學位家長須知》

教育局網址

www.edb.gov.hk

*教育局已將影片及資料上載網頁，
將不會派發資料光碟。

中學學位分配辦法

<https://www.edb.gov.hk/tc/edu-system/primary-secondary/spa-systems/secondary-spa/general-info/index.html>

2024/2026升中派位年度行事曆

2025年11月上旬	派發中學學位分配辦法簡介單張(網上版)
2025年12月6日	派發《中一自行分配學位申請表》及相關文件
2026年1月2日至16日	各參加派位中學在同一期間接受中一自行分配學位申請
2026年1月至3月	個別中學進行面試甄選學生
2026年3月31日	參加派位中學通知正取學生申請已獲納入《自行分配學位正取名單》

2024/2026升中派位年度行事曆

2026年4月	派發《中一派位選擇學校表格》及相關文件
2026年5月上旬	學生交回選擇學校表格正本
2026年7月7日	中學學位分配結果公布
2026年7月9日-10日	學生往獲派中學註冊
2026年7月14日	中一入學前香港學科測驗