

# 農圃道官立小學

2022/2024年度  
中學學位分配辦法

「統一派位」選校家長講座



# 中學學位分配辦法

## 第二階段

「統一派位」





**3月27日或之前**

**如獲參加派位中學通知**

**學生獲納入**

**《自行分配學位正取生名單》**

**\* 不需要參加統一派位**



獲非參加派位直資中學取錄

及決定入讀

並已交出《家長承諾書》和

《小六學生資料表》

\* 不需要參加統一派位

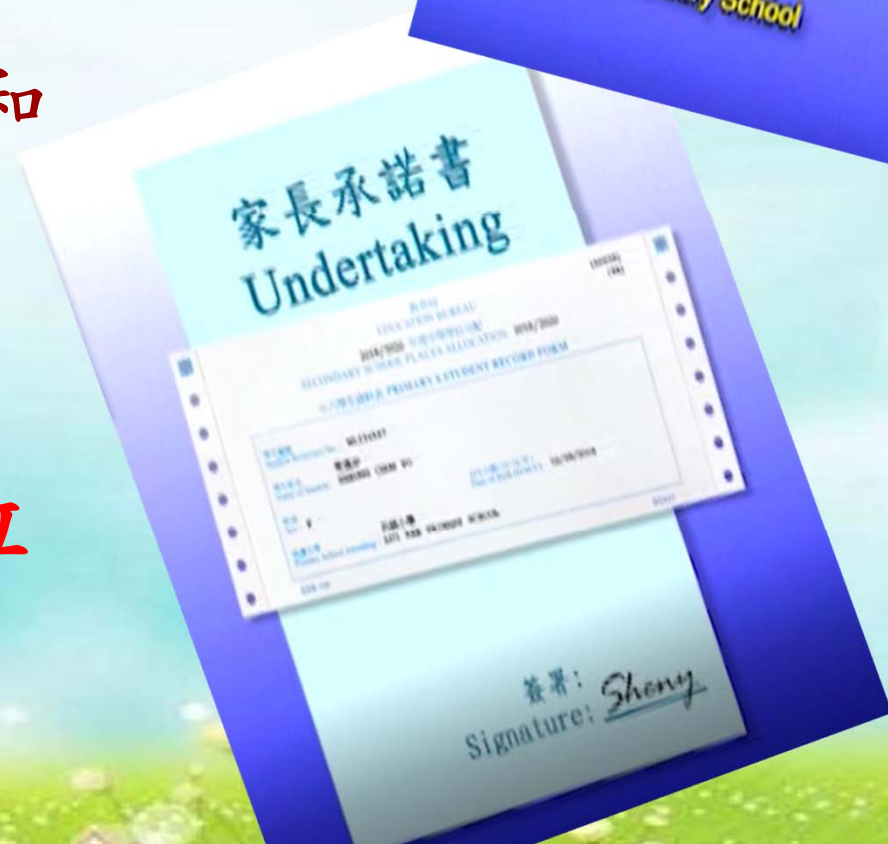

# 「中一派位電子平台」 查閱自行分配學位正取學生通知

01

登入電子平台帳戶  
(詳見家長指南(一) - 建立帳戶及程序)

現有用戶

 智方便登入

[了解更多](#)

為確保中一派位電子平台順利運作，每次登入後的使用時限為 30 分鐘。請在 30 分鐘內完成申請程序。如有需要，你可善用「儲存為草稿」的功能，在下次登入時繼續編輯有關申請。



02

選擇「查閱結果」，  
以進入「自行分配學位正取學生通知」的頁面

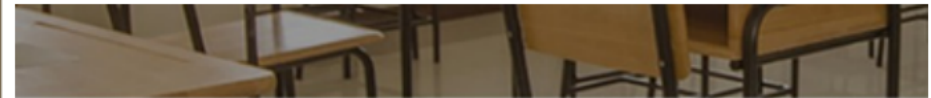

3.1.2023 - 17.1.2023  
自行分配學位

已提交



31.3.2023  
自行分配學位正取學生通知

查閱結果



## 情況1：獲兩所參加派位中學通知為正取學生

**eSSPA**

中一派位電子平台  
2021/2023年度

學生  
常進步  
學生編號 80068127

3.1.2023 - 17.1.2023  
自行分配學位申請

28.1.2023 - 31.8.2023 **正取**  
自行分配學位正取學生通知

12.4.2023 - 5.5.2023  
統一派位申請

11.7.2023 - 31.8.2023  
中學學位分配辦法派位結果

### 《自行分配學位正取學生名單》

派位年度 2023  
學生編號 80068127  
學生姓名 SHEUNG CHUN PO 常進步  
性別 男  
就讀小學 呂振小學

獲納入其《自行分配學位正取學生名單》：  
**KOWLOON SECONDARY SCHOOL 九龍中學**  
地址 DIAMOND HILL, KLN 九龍鑽石山  
查詢電話 87654321  
網址 [🔗](#)

獲納入其《自行分配學位正取學生名單》：  
**HENG FA CHUEN SECONDARY SCHOOL 杏花邨中學**  
地址 HENG FA CHUEN, HK 香港杏花邨  
查詢電話 87654321  
網址 [🔗](#)

## 情況2：獲一所參加派位中學通知為正取學生

**eSSPA**

中一派位電子平台  
2021/2023年度

學生  
常進步  
學生編號 80068129

3.1.2023 - 17.1.2023  
自行分配學位申請

28.1.2023 - 31.8.2023 **正取**  
自行分配學位正取學生通知

12.4.2023 - 5.5.2023  
統一派位申請

11.7.2023 - 31.8.2023  
中學學位分配辦法派位結果

### 《自行分配學位正取學生名單》

派位年度 2023  
學生編號 80068129  
學生姓名 SHEUNG CHUN PO 常進步  
性別 男  
就讀小學 呂振小學

獲納入其《自行分配學位正取學生名單》：  
**KOWLOON SECONDARY SCHOOL 九龍中學**  
地址 DIAMOND HILL, KLN 九龍鑽石山  
查詢電話 87654321  
網址 [🔗](#)

## 情況3：未獲納入申請中學的《自行分配學位正取學生名單》

**eSSPA**

中一派位電子平台  
2021/2023年度

學生  
常進步  
學生編號 80068643

3.1.2023 - 17.1.2023  
自行分配學位申請

28.1.2023 - 31.8.2023 **未獲**  
自行分配學位正取學生通知

12.4.2023 - 5.5.2023  
統一派位申請

### 《自行分配學位正取學生名單》

派位年度 2023  
學生編號 80068643  
學生姓名 SHEUNG CHUN PO 常進步  
性別 男  
就讀小學 呂振小學

未獲納入申請中學的《自行分配學位正取學生名單》

## 情況4：同時獲兩所參加派位中學及賽馬會體藝中學通知為正取學生

**eSSPA**

中一派位電子平台  
2021/2023年度

學生  
常進步  
學生編號 80068636

3.1.2023 - 17.1.2023  
自行分配學位申請

31.3.2023 - 31.8.2023 **正取**  
自行分配學位正取學生通知

12.4.2023 - 5.5.2023  
統一派位申請

11.7.2023 - 31.8.2023  
中學學位分配辦法派位結果

### 《自行分配學位正取學生名單》

派位年度 2023  
學生編號 80068636  
學生姓名 SHEUNG CHUN PO 常進步  
性別 女  
就讀小學 呂振小學

獲納入其《自行分配學位正取學生名單》：  
**KOWLOON SECONDARY SCHOOL 九龍中學**  
地址 DIAMOND HILL, KLN 九龍鑽石山  
查詢電話 87654321  
網址 [🔗](#)

獲納入其《自行分配學位正取學生名單》：  
**HENG FA CHUEN SECONDARY SCHOOL 杏花邨中學**  
地址 HENG FA CHUEN, HK 香港杏花邨  
查詢電話 87654321  
網址 [🔗](#)

獲納入其《自行分配學位正取學生名單》：  
**JOCKEY CLUB TI-I COLLEGE 賽馬會體藝中學**  
地址 LOK KING STREET, FO TAN, SHATIN, NT 新界沙田火炭橋邊街  
查詢電話 87654321  
網址 [🔗](#)

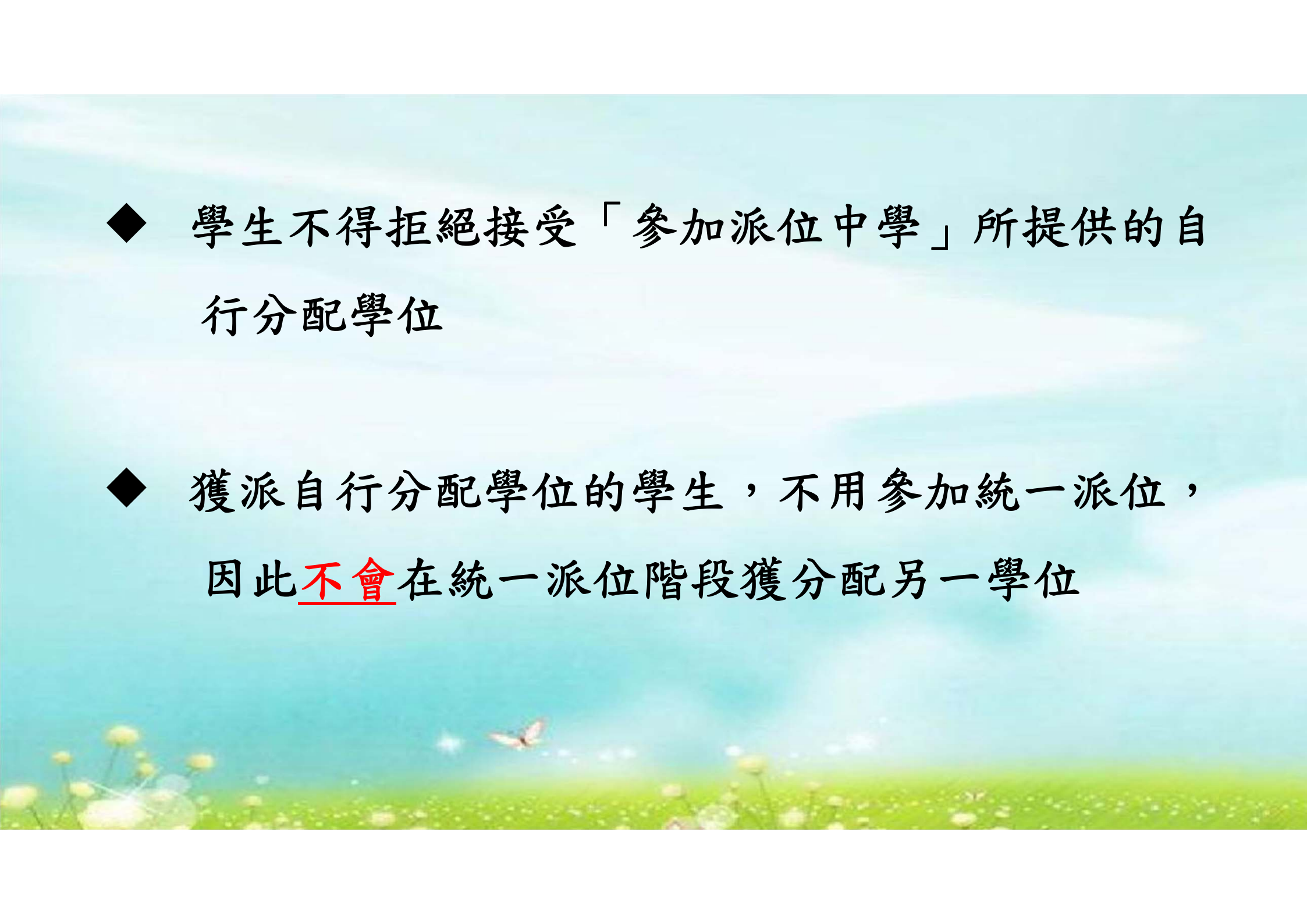
- 
- ◆ 學生不得拒絕接受「參加派位中學」所提供的自行分配學位
  - ◆ 獲派自行分配學位的學生，不用參加統一派位，因此不會在統一派位階段獲分配另一學位





參加派位中學通知  
Participating Secondary School Notification  
自行分配學位  
正取學生名單  
Successful List for Discretionary Places



Name of Student BREUNG CHUN HO Sex F Class 6A  
 窩中文姓名  
 就讀小學 LU1 KER PRIMARY SCHOOL  
 Primary School Attending

Part A 不受學校網限制的學校選擇  
 Unrestricted School Choices  
 這部分可選擇任何學校網的學校，包括學生所屬學校網。請參閱《不受學校網限制選校手冊》，並依選擇的優先次序填上學校編號。電腦會先處理甲部的學校選擇。  
 You may select schools from ANY school nets, including the student's school net. Please refer to the "Handbook for Unrestricted School Choices" and enter the School Codes in order of preference. The school choices in Part A will be processed first.

第一選擇 First Choice 第二選擇 Second Choice 第三選擇 Third Choice  
 學校編號 School Code

乙部 按學校網的學校選擇  
 Restricted School Choices  
 學生所屬學校網 Student's School Net HK2  
 請參閱學生所屬學校網的《中學一覽表》，並依選擇的優先次序填上適當的學校編號。學生如未獲分配甲部選擇的學校，電腦便會處理乙部的學校選擇。  
 Please refer to the "Secondary School List" and enter the School Codes within student's school net in order of preference. The school choices in Part B will be processed if students are not allocated school places in Part A.

選擇次序 Order of Preference	1	2	3	4	5	6	7	8	9	10
學校編號 School Code										
選擇次序 Order of Preference	11	12	13	14	15	16	17	18	19	20
學校編號 School Code										
選擇次序 Order of Preference	21	22	23	24	25	26	27	28	29	30
學校編號 School Code										

本人聲明，表中所填的學校為本人閱讀《統一派位家長須知》後自願填寫的。  
 I certify that I have read the "Notes for Parents on Central Allocation" and I have made the above choices of my own will.

家長/照顧人簽署 Signature of Parent/Guardian *Sheung* 日期 Date 2-5-2020  
 家長/照顧人姓名，請用正楷填寫 Name of Parent/Guardian (In BLOCK Letters) Sheung Fine Lot  
 住址 Home Address Room 123, 8th Floor, Happy Bldg.,  
 123 Happy Street, HongKong  
 住宅電話 Home Tel. No. 5678-5678 其他聯絡電話 Other Contact Tel. No. 1234-1234

- 1 家長不用替學生選校
- 2 必須交回  
《統一派位選擇學校表格》
- 3 用黑色原子筆填寫學生  
中文姓名在英文姓名上方
- 4 用斜線劃去學校選擇欄
- 5 填寫聯絡資料
- 6 簽署

# 中一學位的分配

其中10%不受學校網限制

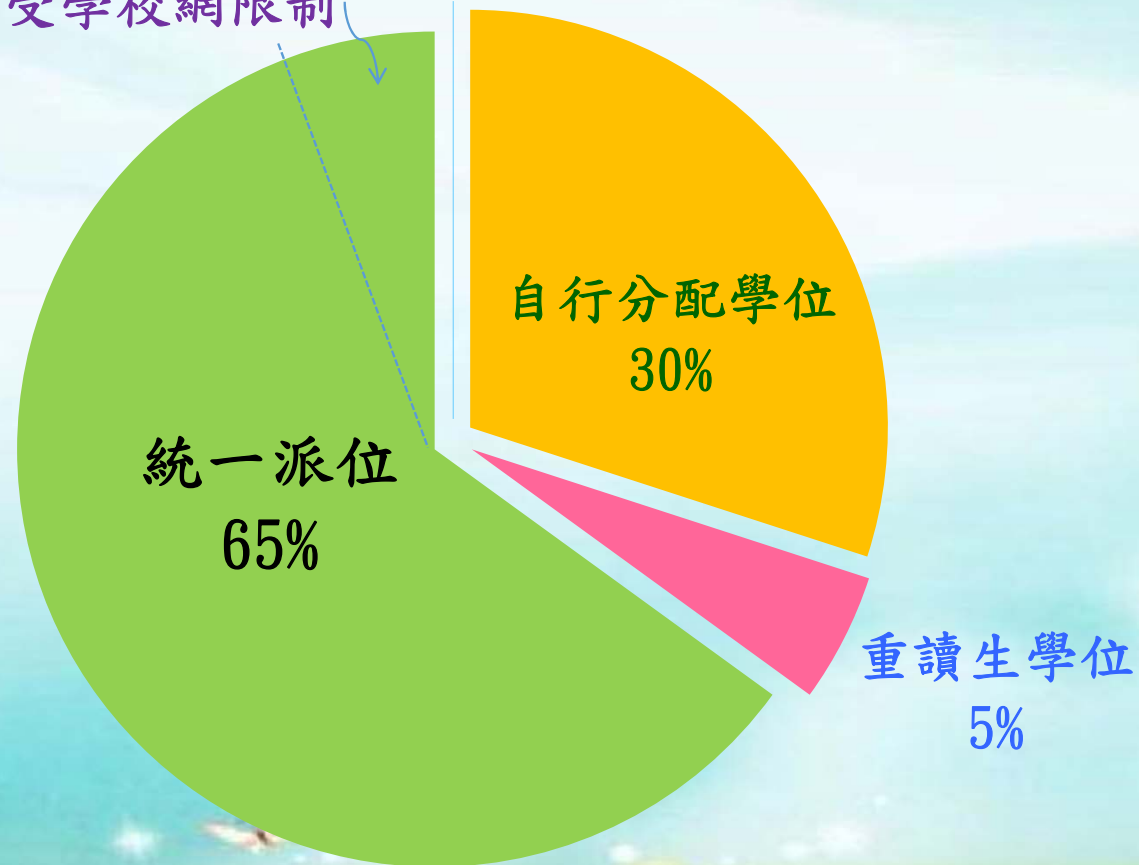

# 影響派位結果的因素

1. 派位組別
2. 家長選校意願
3. 學生的隨機編號



# 統一派位程序

甲部(10%)

不受學校網限制的學位分配

↑  
先為所有  
學生進行  
甲部派位

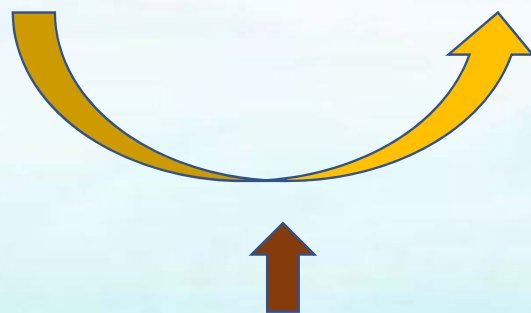

未能於甲部獲  
分派學位的學  
生，會進行  
乙部派位程序

乙部(90%)

根據學生所屬學校  
網分配學位

# 統一派位程序

甲部(10%)  
不受學校網限制的  
學位分配



乙部(90%)  
根據學生所屬學校網分  
配學位

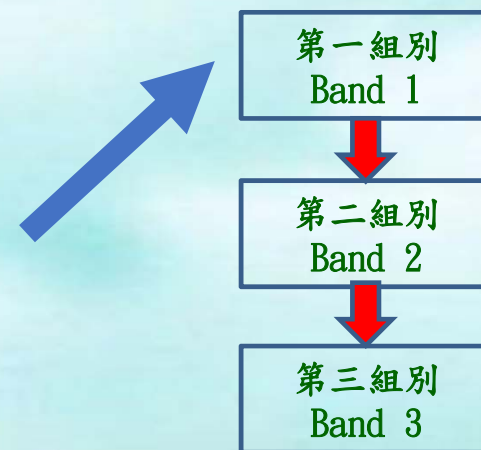

# 派位組別

## a. 學生的小五下學期期考及小六上學期考試成績

中文	<b>X 9</b>
英文	<b>X 9</b>
數學	<b>X 9</b>
常識	<b>X 6</b>
視覺藝術	<b>X 3</b>
音樂	<b>X 2</b>

## b. 教育局利用調整工具調整學生校內成績

「中一入學前香港學科測驗」PS1



c. 教育局依調整後的成績把學生排序，然後平均分成

**3**個派位組別



電腦會按照學生的選校意願次序派位，如學生的所有學校選擇經審閱後仍未獲分配學位，電腦會從網內**剩餘的學位**中，為他們分配一個學位。

- 有關統一派位運作詳細程序，請仔細收看 2022/2024年度中學學位分配辦法影片。

## 中學學位分配辦法內容

2024年9月入讀中一

<https://www.edb.gov.hk/tc/edu-system/primary-secondary/spa-systems/secondary-spa/general-info/index.html>

適用於參加中學學位分配辦法的學生

( 在參加中學學位分配辦法小學就讀的六年級學生 )

一般資料 

- [2022/2024年度中學學位分配辦法簡介單張](#)
- [2022/2024年度中學學位分配辦法影片](#)
- [2022/2024年度中學學位分配辦法簡報 \[2023年10月\]](#)
- [2022/2024年度中學學位分配辦法常見問題](#)





# 選校注意事項

- ◆ 甲部可選全港任何參加派位中學
- ◆ 乙部只可選網內中學(中學一覽表)
- ◆ 甲部可重複填寫乙部所選的中學
- ◆ 各部分中所選的中學不要在同一部分內重複填寫



◆ 聯繫小學的小六學生如屬學校網第一或第二派位組別，而又以其聯繫中學作為乙部的第一選擇，便有資格獲派聯繫保留學位。但當學位求過於供時，電腦亦會按照學生的派位組別及隨機編號分派學位。



# 本校的聯繫中學

伊利沙伯官立中學

何文田官立中學

賽馬會官立中學

注意



已成功申請跨網的  
同學**不能保留**  
聯繫中學的資格

2022/2024 年度中學學位分配辦法

Secondary School Places Allocation System 2022/2024

中學一覽表

Secondary School List

九龍第三網（九龍城區）

NET KL3 (KOWLOON CITY DISTRICT)



學校編號 School Code	學校名稱 Name of School	地址 Address	學校類別 School Type	資助類別 Finance Type	宗教 Religion	預計2024/25學年供本校網用的中一學額 Planned S1 Places for this Net in 2024/25 School Year	
						非保留學額 Open Places	直屬/聯繫學額 Feeder / Nominated Places
<b>可供選擇的本區中學 SCHOOL CHOICES IN OWN DISTRICT</b>							
<b>245</b>  @	何明華會督銀禧中學 BISHOP HALL JUBILEE SCHOOL	九龍九龍塘牛津道2號C 2C OXFORD ROAD, KOWLOON TONG, KLN  2336 3034	男女 CO-EDUCATIONAL	資助 AIDED	基督教 PROTESTANTISM / CHRISTIANITY	85	
<b>217</b>	迦密中學 CARMEL SECONDARY SCHOOL	九龍何文田忠孝街5-5號 55 CHUNG HAU STREET, HOMANTIN, KLN  2714 9385	男女 CO-EDUCATIONAL	資助 AIDED	基督教 PROTESTANTISM / CHRISTIANITY	76	
<b>568</b>  #1 @	中華基督教會基道中學 CCC KEI TO SECONDARY SCHOOL	九龍土瓜灣崇安街2-8號 28 SUNG ON STREET, TOKWAWAN, KLN  2627 1028	男女 CO-EDUCATIONAL	資助 AIDED	基督教 PROTESTANTISM / CHRISTIANITY	47	
<b>218</b>  @	陳瑞祺(喇沙)書院 CHAN SUI KI (LA SALLE) COLLEGE	九龍何文田常和街4號 4 SHEUNG WO STREET, HOMANTIN, KLN  2711 8175	男 BOYS	資助 AIDED	天主教 CATHOLICISM	65	
<b>253</b>	文理書院(九龍) COGNITIO COLLEGE (KOWLOON)	九龍九龍城沐虹街6號 6 MUK HUNG STREET, KOWLOON CITY, KLN	男女 CO-EDUCATIONAL	資助 AIDED	--	--	

學校編號 School Code	學校名稱 Name of School	地址 Address	學校類別 School Type	資助類別 Finance Type	宗教 Religion	預計2024/25學年供本校網用的中一學額 Planned S1 Places for this Net in 2024/25 School Year	
						非保留學額 Open Places	直屬/聯繫學額 Feeder / Nominated Places
<b>可供選擇的他區中學 — 油尖旺區 SCHOOL CHOICES IN OTHER DISTRICTS — YAU TSIM MONG DISTRICT</b>							
184	天主教新民書院 NEWMAN CATHOLIC COLLEGE	九龍油麻地石壁道2號 2 CLIFF ROAD, YAUMATEL, KLN 2385 7812	男女 CO-EDUCATIONAL	資助 AIDED	天主教 CATHOLICISM	3	
185 @	伊利沙伯中學 QUEEN ELIZABETH SCHOOL	九龍旺角洗衣街152號 152 SAI YEE STREET, MONGKOK, KLN 2380 9621	男女 CO-EDUCATIONAL	官立 GOVERNMENT	-- --	3	15
515 @	官立嘉道理爵士中學(西九龍) SIR ELLIS KADOORIE SECONDARY SCHOOL (WEST KLN)	西九龍大角咀海帆道22號 22 HOI FAN ROAD, TAI KOK TSUI, WEST KOWLOON 2576 1871	男女 CO-EDUCATIONAL	官立 GOVERNMENT	-- --	2	
186	聖公會諸聖中學 SKH ALL SAINTS' MIDDLE SCHOOL	九龍旺角白布街11號 11 PAK PO STREET, MONGKOK, KLN 2780 0147	男女 CO-EDUCATIONAL	按位津貼 CAPUT	基督教 PROTESTANTISM / CHRISTIANITY	3	
187	聖芳濟書院 ST FRANCIS XAVIER'S COLLEGE	九龍大角咀詩歌舞街45號 45 SYCAMORE STREET, TAI KOK TSUI, KLN	男 -----	資助	天主教		

## 附註

### I 標題釋義

非保留學額是指預計可公開分配予本學校網學生的學額。

直屬／聯繫學額是指預留給該中學的直屬／聯繫小學的學額。所有剩餘的直屬／聯繫學額（如有），將自動撥作非保留學額，供本學校網公開分配之用。家長可直接向學校查詢去年所用直屬／聯繫學額。

### II 學校附加資料

直接資助計劃（直資計劃）學校可收取學費。由於現階段未知悉有關學校 2022/23 學年的收費，故本一覽表列出學校 2021/22 學年中一全年學費，供家長參考。除非學生選填該直資計劃學校，否則將不會被派往該校。在直資學校修畢中三的學生可於原校升讀中四，並不會獲教育局中央安排其他學校的資助中四學位。

如學校有宿舍設備，本一覽表列出該校 2021/22 學年的宿位數目及宿費只供家長參考。學生能否成功申請宿位，須視乎供求情況。請向學校查詢 2022/23 學年的宿費。

- #1 該校採用「一條龍」辦學模式，本一覽表內列出的非保留學額已扣除須預留給其連繫小學小六學生的學位。
- #2 該直資計劃學校 2021/22 學年中一全年學費為 \$ 5 1 6 6。
- #3 該校擬進行原址重建計劃。有關重建計劃的具體發展時間表須視乎多方面因素，包括立法會財務委員會就有關撥款申請的審批結果，以及建築進度等。有關詳情請直接向學校查詢。
- #4 該直資計劃學校 2021/22 學年中一全年學費為 \$ 7 5 0 0。
- #5 除非學生選填該校，否則將不會被派往該校。該校附有宿舍設備，全校共有 2 7 0 個宿位供學生申請，其中 1 9 9 個為津貼宿位，供初中及部份高中學生申請。2021/22 學年津貼宿位全年膳宿費為 \$ 4 8 4 0，其他收費請參閱《中學概覽》或直接向學校查詢。
- #6 該直資計劃學校 2021/22 學年中一全年學費為 \$ 5 8 1 0。
- #7 該校學生在完成初中課程後，將會於保良局莊啟程預科書院直接升讀中四。詳情請直接向學校查詢。
- #8 該直資計劃學校 2021/22 學年中一全年學費為 \$ 3 0 0 0。
- #9 學生入讀該校開設的部分工藝、科技或商業科目，需要有正常的體能、視力或聽力。
- #10 該直資計劃學校 2021/22 學年中一全年學費為 \$ 2 0 0 0。
- #11 除非學生選填該校，否則將不會被派往該校。該校附有宿舍設備，全校共有 1 2 0 個宿位供學生申請。2021/22 學年全膳宿費為 \$ 4 8 4 0。
- #12 除非學生選填該校，否則將不會被派往該校。該校附有宿舍設備，全校共有 8 6 個津貼宿位及 1 2 個自資宿位供學生申請。2021/22 學年全膳宿費為 \$ 4 8 4 0（資助）及 \$ 4 4 0 0 0（自資）。
- #13 該直資計劃學校 2021/22 學年中一全年學費為 \$ 6 5 8 0。
- @ 該校備有部分可供身體弱能學生使用的設施，詳情請直接向學校查詢。



# 選校小貼士

## 甲部

- ◆ 填寫最心儀的三間中學，獲派後絕不會後悔的
- ◆ 難度要符合學生的派位組別，但不建議填寫難度低於所屬派位組別的中學校
- ◆ 如未能選擇到三間最心儀的中學，甲部可不用全填寫三間，可留待機會於乙部派位



## 乙部

- ◆ **首三志願不建議**全填寫所屬派位組別中**最受歡迎**的中學，就算是**Band 1**學生，也**不建議**只填寫十分受歡迎的中學在首5志願
- ◆ 第**2**及第**3**志願填寫**學位較多**的學校較保險
- ◆ 第**4**及第**5**志願應填寫**難度不太高**的學校
- ◆ **要面對現實**，不要勉強選擇超越自己能力範圍的中學



- ◆ 「邊緣位置」的同學，建議只選**1所**高一**Banding**的中學**放第1志願**，但可能需要放棄所屬派位組別中最受歡迎的學校。同學是否適合採用此策略，請與班主任商討。

# 中一入學申請電子化

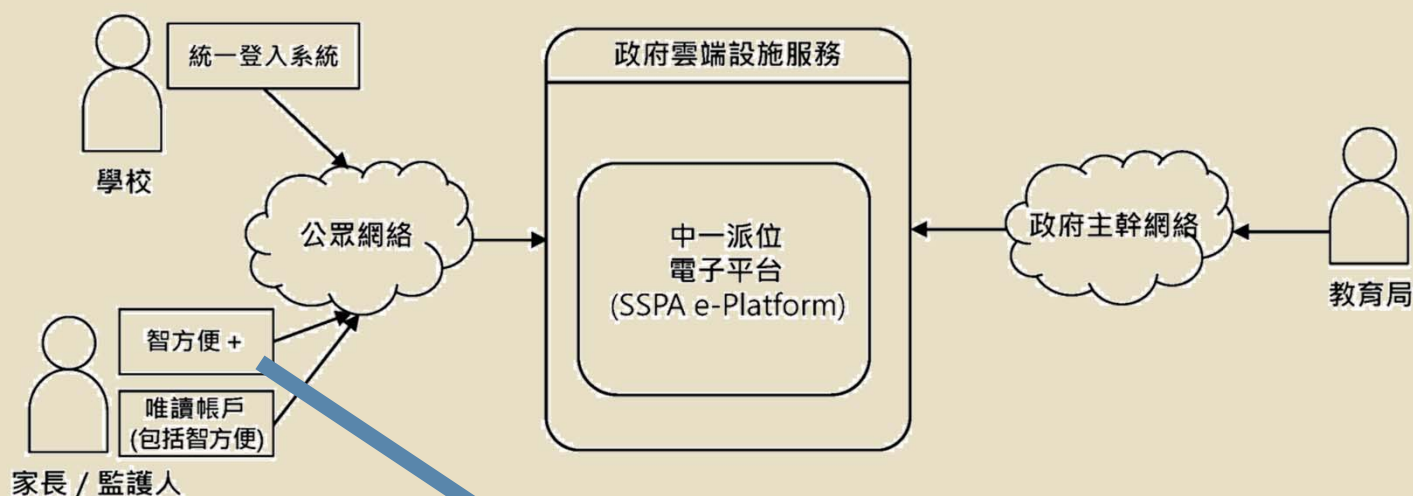

「智方便+」網頁

<https://www.iamsmart.gov.hk/tc/about-version.html>

# 啟動碼

## 建立電子平台帳戶步驟

01 登入電子平台網頁 (<https://esspa.edb.gov.hk>)並選擇「建立帳戶」

### 新用戶

請使用學生編號和啟動碼建立你的中一派位電子平台帳戶，並透過 2021/2023 年度中學學位分配辦法申請中一學位。

你擁有「智方便+」帳戶，方可使用數碼簽名功能以於「中一派位電子平台」遞交申請。 [了解更多](#)

建立帳戶

### 現有用戶

智方便登入

[了解更多](#)

為確保中一派位電子平台順利運作，每次登入後的使用時限為 30 分鐘。請在 30 分鐘內完成申請程序。如有需要，你可善用「儲存為草稿」的功能，在下次登入時繼續編輯有關申請。

02 輸入「學生編號」及「啟動碼」  
(由學生就讀小學/教育局提供)

### 建立帳戶

首先，請輸入你從學生就讀小學收到的學生編號和啟動碼。

學生編號

啟動碼

繼續

03 選擇「智方便」綁定帳戶

### 帳戶類別

「智方便」綁定帳戶

使用「智方便」建立帳戶，登入時即快捷又簡單。「智方便」綁定帳戶的用戶也可以在「中一派位電子平台」以數碼簽名方式進行電子申請。

沒有「智方便」嗎? [立即註冊](#)

農圃道官立小學

## 建立「中一派位電子平台」家長帳戶資料

各位家長：

為配合「智慧政府」策略，教育局由 2023 年起將中一入學申請電子化。如家長已登記成為「中一派位電子平台」用戶並以「智方便+」綁定帳戶，可透過「中一派位電子平台」遞交中一入學申請（包括統一派位的申請）及查閱自行分配學位正取學生通知和派位結果。

2021/2023 年度中學學位分配辦法的統一派位階段將於 2023 年 4 月 12 日開展，請家長及早利用以下資料建立「中一派位電子平台」家長帳戶：

學生姓名：xxx  
學生編號：xxx  
啟動碼：xxx  
啟動碼有效期至 2023 年 7 月下旬  
\*如早前已開通家長帳戶，則跳過啟動碼步驟

「中一派位電子平台」  
(<https://esspa.edb.gov.hk>)



「智方便」專題網站  
(<https://www.iamsmart.gov.hk/tc/>)



為讓家長了解「中一派位電子平台」申請程序，教育局備有家長指南，包括單張及影片，以供參考。家長可登入教育局網頁(<https://www.edb.gov.hk>)或掃描以下二維碼了解詳情：

### 「中一派位電子平台」家長指南

(教育局網頁 > 教育制度及政策 > 小學及中學教育 > 學位分配 > 中學學位分配辦法 > 「中一派位電子平台」家長指南)





## 遞交統一派位申請（家長桌面）

以電子平台遞交選校表格的優點：

- 系統會發出提示信息，提高資料的準確度
    - 家長在乙部的學校選擇少於20個
  - 系統篩選與學生性別相符的學校，避免男生錯誤選擇女校 / 女生錯誤選擇男校
  - 系統只篩選學生所屬校網內的學校選擇，杜絕現時家長誤選其他校網內的學校選擇的情況
- 況 [https://www.edb.gov.hk/attachment/tc/edu-system/primary-secondary/spa-systems/secondary-spa/general-info/Briefing\\_SSPA2024\\_ePlatform\\_Primary.pdf](https://www.edb.gov.hk/attachment/tc/edu-system/primary-secondary/spa-systems/secondary-spa/general-info/Briefing_SSPA2024_ePlatform_Primary.pdf)

\* 「中一派位電子平台」每次登入後的使用時限為30分鐘。如有需要，家長可善用「儲存為草稿」的功能。



# 填寫《中一派位選擇學校表格》 注意事項

➤ 核對選校表正本上**預印**的資料：

1. 學生編號
2. 派位學校網
3. 學生英文姓名





不用填寫

25/4 (四)或之前交

教育局 EDUCATION BUREAU  
 2020 / 2022 年度中學學位分配  
 SECONDARY SCHOOL PLACES ALLOCATION 2020 / 2022  
 中一 派位選擇學校表格  
 Secondary One Choice of Schools Form  
 填寫本表格前請參閱家長存根背頁的注意事項  
 Please read the Points to Note overleaf of the Parent Copy

教育局存根 EDB Copy  
 For Office Use NO ( )  
 ID C  
 PAU 56960

學生編號 Student Reference No. S27110682

學生姓名 Name of Student CHAN TAI MAN 性別 Sex M 班別 Class 6A

就讀小學 Primary School Attending FARM ROAD GOVERNMENT PRIMARY SCHOOL

**甲部 不受學校網限制的學校選擇**  
 Part A Unrestricted School Choices

這部分可選擇任何學校網的學校，包括學生所屬學校網。請參閱《不受學校網限制選校手冊》，並依選擇的優先次序填上學校編號。電腦會先處理甲部的學校選擇。  
 You may select schools from ANY school nets, including the student's school net. Please refer to the "Handbook for Unrestricted School Choices" and enter the School Codes in order of preference. The school choices in Part A will be processed first.

第一選擇 First Choice 第二選擇 Second Choice 第三選擇 Third Choice

學校編號 School Code

**乙部 按學校網的學校選擇**  
 Part B Restricted School Choices

學生所屬學校網 Student's School Net KL3

請參閱學生所屬學校網的《中學一覽表》，並依選擇的優先次序填上網內的學校編號。學生如未獲分配甲部選填的學校，電腦便會處理乙部的學校選擇。  
 Please refer to the "Secondary School List" and enter the School Codes within student's school net in order of preference. The school choices in Part B will be processed if students are not allocated school places in Part A.

選擇次序 Order of Preference	1	2	3	4	5	6	7	8	9	10
學校編號 School Code										

選擇次序 Order of Preference	11	12	13	14	15	16	17	18	19	20
學校編號 School Code										

選擇次序 Order of Preference	21	22	23	24	25	26	27	28	29	30
學校編號 School Code										

本人聲明，表內所選填的學校為本人閱讀《統一派位家長須知》後自願填寫的。  
 I certify that I have read the "Notes for Parents on Central Allocation" and I have made the above choices at my own will.

本人同意教育局透過電話短訊形式(SMS)通知學生的派位結果予本人。本人可接收SMS的手提電話號碼已填寫在右邊的方格內(如不同意接收SMS請留空此方格)。  
 Consent is given for the Education Bureau to inform me of the allocation results of the student via SMS message. My mobile phone number which can receive SMS is provided in the box on the right (please leave the box blank if you do not wish to receive SMS).

家長/監護人簽署 \_\_\_\_\_ 日期 Date \_\_\_\_\_  
 Signature of Parent/Guardian

家長/監護人姓名(請用正楷填寫) \_\_\_\_\_  
 Name of Parent/Guardian (In BLOCK Letters)

住址 \_\_\_\_\_  
 Home Address

聯絡電話 \_\_\_\_\_  
 Contact Tel. No.

EDB 140 50/107



請家長用黑色原子筆填寫以下資料：

1. 中文姓名(寫在英文姓名上方)
2. 選擇學校編號
3. 住址及聯絡電話
4. 家長姓名 / 簽署
5. 日期





➤ 表格一式三份，不可撕開，自動過底，要用力用黑色原子筆填寫

➤ 留意是男校、女校或是男女校。預先在《中學一覽表》上刪去不適合的學校

➤ 在同一部分中不要重複選同一所學校，可在《中學一覽表》上加記號於已選學校





乙部 按學校網的學校選擇  
Part B Restricted School Choices

學生  
Student

請參閱學生所屬學校網的「中學一覽表」，並依選擇的優先次序填上欄內的學校。  
電腦便會按乙部學校選擇。

Please refer to the "Secondary Schools List" and enter the School Codes within student's preference order.  
The school choices in Part B will be processed if students are not allocated school places.

選擇次序 Order of Preference	1	2	3	4	5	6	7
學校編號 School Code	123	123	621	031	451	281	4
選擇次序 Order of Preference	11	12	13	14	15	16	17
學校編號 School Code	131	138	161	143	135	107	1
選擇次序 Order of Preference	21	22	23	24	25	26	27
學校編號 School Code	108	117	127	144	190	154	17

本人聲明，表內所選擇的學校為本人閱讀《統一派位家長須知》後自願填寫的。  
I certify that I have read the "Guidelines for Parents' Central Allocation" and I have made the above choices for my child voluntarily.  
家長/監護人簽名  
Signature of Parent/Guardian

重複選填同一學校

4:45 / 12:44





- 留意「學校編號」旁的附註
- 「直資計劃」學校，不選不派
- 如有填寫錯誤需更正，**不可**用塗改液，請在一式三份的選校表上，**每張刪去**錯字、**更正並簽名**，簽名式樣必須與表格末的簽署相同
- 請用**正楷**填寫地址，**跨網**學生須填寫**新地址**
- 必須是學生的**家長** / **監護人**方可簽署





- 應慎重考慮及填寫選校表。選校表一經遞交教育局後，不能更改選校意願
- 學位一經派定，不會另行改派
- 準時於4月25日(四)或之前把選校表正本交回班主任
- 家長存根會稍後發還家長



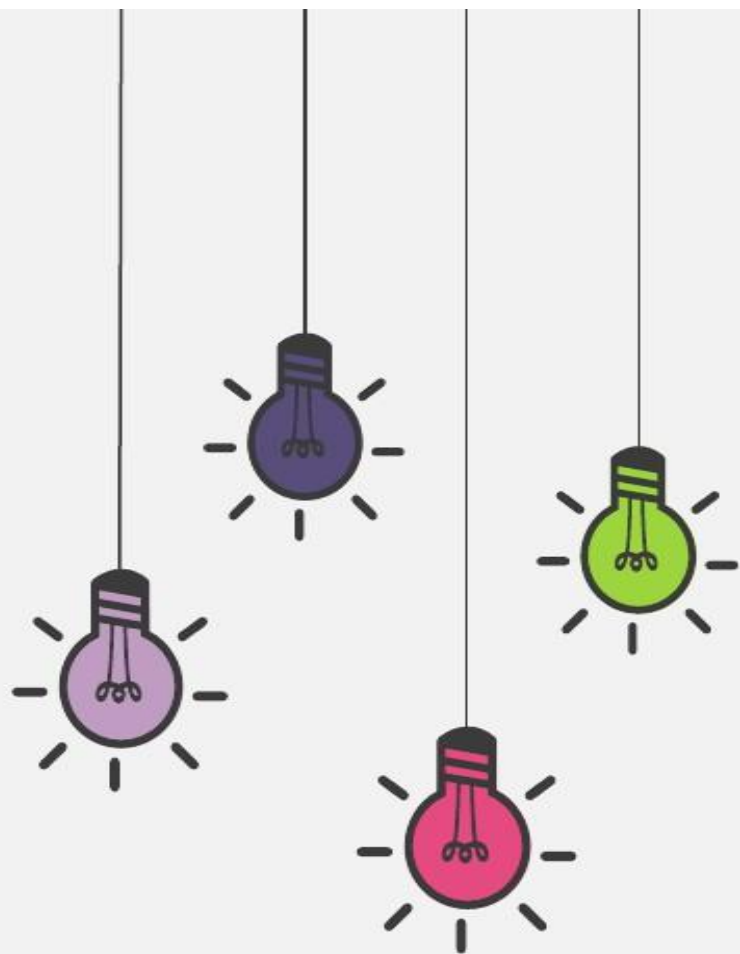

# 常見問題

---



# 1. 家長如何得知中學的 **Banding**?

教育局沒有為中學分 **Banding**，只是坊間為方便以中學的水準分類而訂的。如中學所取錄得的全是第一派位組別學生 / 極受第一派位組別學生歡迎，它則被坊間列為 **Band 1** 中學。傳統的英文中學 / 全以英語為教學語言的中學亦被坊間列為 **Band 1** 中學。



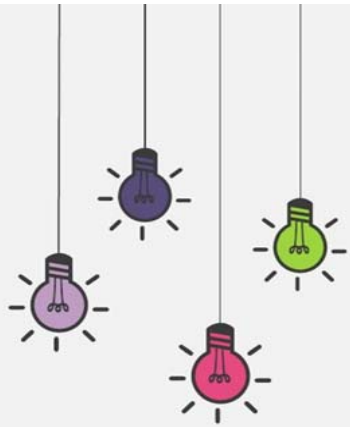

## 2. 家長如何得知學生的隨機編號?

隨機編號是在電腦執行統一派位時產生的，與學生的學校、性別、所屬派位組別內的成績及學生編號無關。學校及家長不會得知學生的隨機編號。

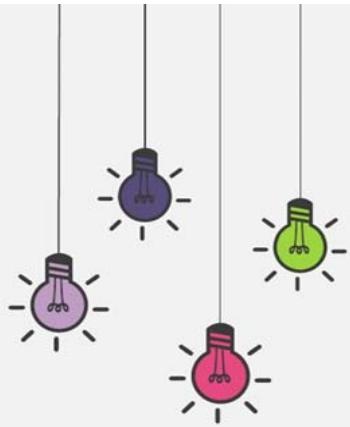

### 3. 第二或第三派位組別的學生是否可以選填「Band 1」中學?

家長是絕對有權為子女選填任何一間由教育局供家長選擇的學校。但家長要留意，「Band 1」中學是極受第一派位組別學生歡迎的，而派位次序必是先審閱第一派位組別學生的所有選校意願，才審閱第二派位組別學生的所有選校意願，最後才第三派位組別學生的所有選校意願。家長必須考慮，當電腦審閱第一派位組別學生的所有選校意願後，「Band 1」中學是否會有剩餘學額。



## 4. 乙部是否一定要填寫滿，選擇30間學校呢？

雖然不是必須填滿選擇30間學校，但切勿在乙部只選填數間心儀的學校，這樣並不會增加獲派有關學校的機會。

乙部為「按學校網」的學校選擇，家長應依照意願，將子女所屬學校網內可供選擇的學校填入乙部，並儘量將30個選擇填滿。





## 5. 甲部與乙部填寫頭3個意願選擇 是否要一樣？

可以在甲部和乙部重複選填所屬學校網的學校。  
惟家長不應在《選校表格》的同一部分重複選  
填同一學校，因這不會增加其子女獲派所選填  
學校的機會。



## 6. 若學生最後未能獲派心儀中學，可否到心儀中學「叩門」？

每年學校都會提供「叩門」學額，通常是扣除留班額及計算不來報讀的學生名額後算出來。若中一有很多人留班，可能會動用所有留班額，就不會有「叩門」額。

「叩門」階段也會著重學生的考試成績、課外活動及操行表現，如家長「叩門」的打算，應預先為學生整理好個人文件夾。



7. 到中學「叩門」的時候，家長是否需要附上小學校長的推薦信？

教育局已向所有中學表明不應要求同學向所屬小學索取推薦信。



# 重要日程

日期	程序項目
4月17日(星期三)	交回升中選校初稿
4月20日(星期六)	選校家長日
4月25日(星期四)	交選校表格正稿